

01015723

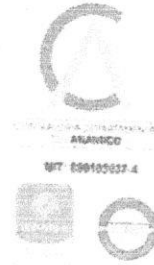

Barranquilla, Diciembre 14 de 2023

Señores:
ASAMBLEA DEPARTAMENTAL DEL ATLÁNTICO
Atte. / WELFRAN MENDOZA TORRES
Presidente

Respetados señores,

Mediante el presente el Órgano de Control Fiscal Departamental hace llegar en archivo PDF el informe de la Ejecución del Presupuesto Público de los municipios sujetos de control por parte de la Contraloría Departamental del Atlántico, vigencia 2022 de conformidad al Plan de Vigilancia de Control Fiscal Territorial – PVCFT 2023.

Lo anterior en cumplimiento del artículo 123 de la Ley 1474 de 2011.

Atentamente,

YADIRA MORALES RONCALLO
Contraloría Departamental del Atlántico

*Juan Diego Fonseca
ce 8760720
Dic 19 / 2023*

Proyectó: Gregorio Domínguez Fonseca – Cont. Auxiliar de Salud 

"Por una Contraloría más cercana al ciudadano"
despachodelcontralor@contraloriadelatlantico.gov.co -
participacionciudadana@contraloriadelatlantico.gov.co www.contraloriadelatlantico.gov.co
Teléfonos: 3792814-3791418 atención al ciudadano 3794907 Fax 3794462
Calle 40 No. 45 – 56, Edificio
Gobernación, Piso 8 Barranquilla -
Colombia



INFORME DE LA EJECUCIÓN DEL PRESUPUESTO PUBLICO DEL 2022

BARRANQUILLA NOVIEMBRE DE 2023

YADIRA MORALES RONCALLO
Contralora Departamental del Atlántico



INFORME DE LA EJECUCIÓN DEL PRESUPUESTO PUBLICO DEL 2022

CONTRALOR DEPARTAMENTAL

YADIRA MORALES RONCALLO

SUPERVISOR DEL PROCESO

GREGORIO DOMINGUEZ FONSECA

LÍDER DE AUDITORIA

JAIME ROCA SARMIENTO

AUDITORES

GIOVANNY SOLANO NIETO

INTRODUCCIÓN

El presente informe de auditoría de cumplimiento está enfocado a detallar las ejecuciones presupuestales de ingresos, gastos e inversiones de los municipios del Departamento del Atlántico sujetos de fiscalización por parte del órgano de control departamental.

Se hace un detalle de las cifras registradas en el presupuesto definitivo de ingresos y su recaudo de cada municipio y en relación a los gastos se describen los compromisos, obligaciones y pagos asumidos en la vigencia 2022.

De manera más específica se hace un detalle de los presupuestos definitivos de ingresos y sus secciones llámese ingresos tributarios, no tributarios y recursos de capital, y en cuanto a los gastos, se hace las especificaciones de los gastos de funcionamiento, el servicio de la deuda y los gastos de inversión durante la vigencia 2022.

La fuente de información a la cual se acudió corresponde a la reportada por cada municipio en la plataforma del CHIP (Consolidador de Hacienda e Información Pública) en cuanto al presupuesto definitivo y recaudos obtenidos en la vigencia, así mismo, la apropiación definitiva y los compromisos, obligaciones y pagos en la vigencia.



Detalle de las Ejecuciones Presupuestales de Ingresos y Gastos 2023



| MALAMBO | | | | | | |
|---|------------------------|------------------------|------------------------|------------------------|------------------------|------------------------|
| Detalle de las Ejecuciones de Ingresos y Gastos | Ingresos | | Gastos | | | |
| | Presupuesto Definitivo | Total Recaudo | Apropiación Definitiva | Compromisos | Obligaciones | Pagos |
| Ingresos: | 277.291.438.803 | 234.518.066.637 | | | | |
| Tributarios | 67.311.409.776 | 42.558.731.263 | | | | |
| No Tributarios | 182.123.049.310 | 165.674.867.282 | | | | |
| Ingresos de Capital | 27.856.979.717 | 26.284.468.092 | | | | |
| Gastos | | | 276.137.895.207 | 247.527.775.409 | 224.507.768.916 | 193.094.337.270 |
| Gastos de Funcionamiento | | | 19.683.020.980 | 18.120.028.137 | 16.996.679.675 | 7.409.699.339 |
| Servicio a la Deuda | | | 7.580.210.705 | 2.047.218.385 | 2.047.218.385 | 0 |
| Gastos de Inversión | | | 248.874.663.522 | 227.360.528.887 | 205.463.870.856 | 185.684.637.931 |

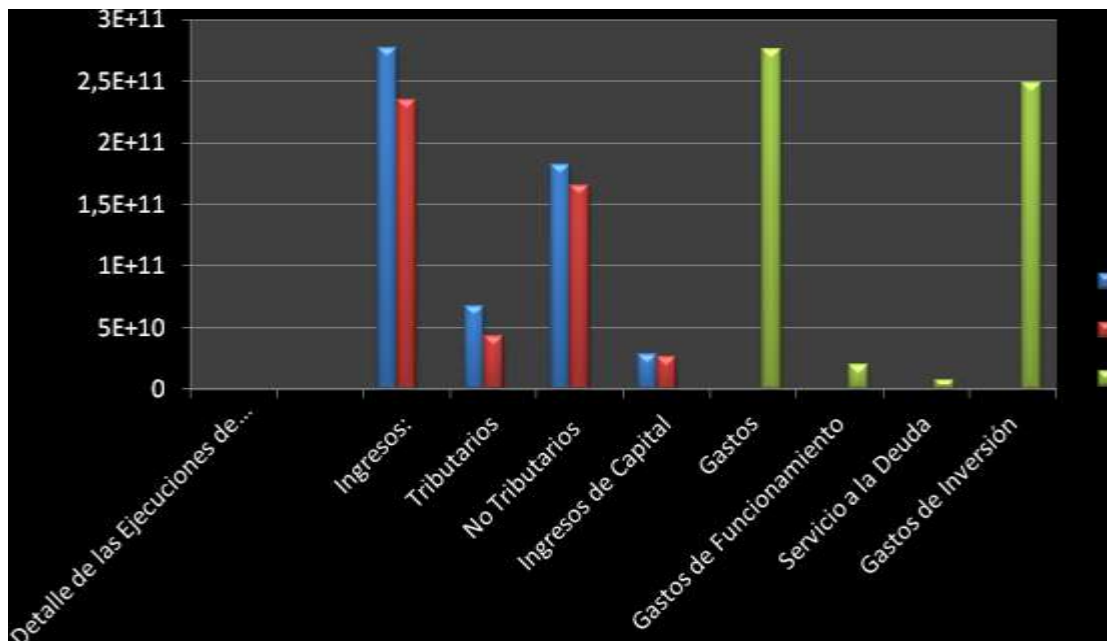

| SABANALARGA | | | | | | |
|---|------------------------|------------------------|------------------------|------------------------|------------------------|------------------------|
| Detalle de las Ejecuciones de Ingresos y Gastos | Ingresos | | Gastos | | | |
| | Presupuesto Definitivo | Total Recaudo | Apropiación Definitiva | Compromisos | Obligaciones | Pagos |
| Ingresos: | 126.092.610.052 | 116.833.856.805 | | | | |
| Tributarios | 17.792.358.213 | 18.762.713.710 | | | | |
| No Tributarios | 103.138.308.668 | 92.877.422.225 | | | | |
| Ingresos de Capital | 5.161.943.171 | 5.193.720.870 | | | | |
| Gastos | | | 125.484.543.147 | 122.009.738.170 | 109.175.785.303 | 103.588.403.702 |
| Gastos de Funcionamiento | | | 9.123.958.224 | 9.114.955.441 | 9.114.955.441 | 8.485.474.794 |
| Servicio a la Deuda | | | 2 | 0 | 0 | 0 |
| Gastos de Inversión | | | 116.360.584.921 | 113.348.205.094 | 100.060.829.862 | 95.102.928.908 |

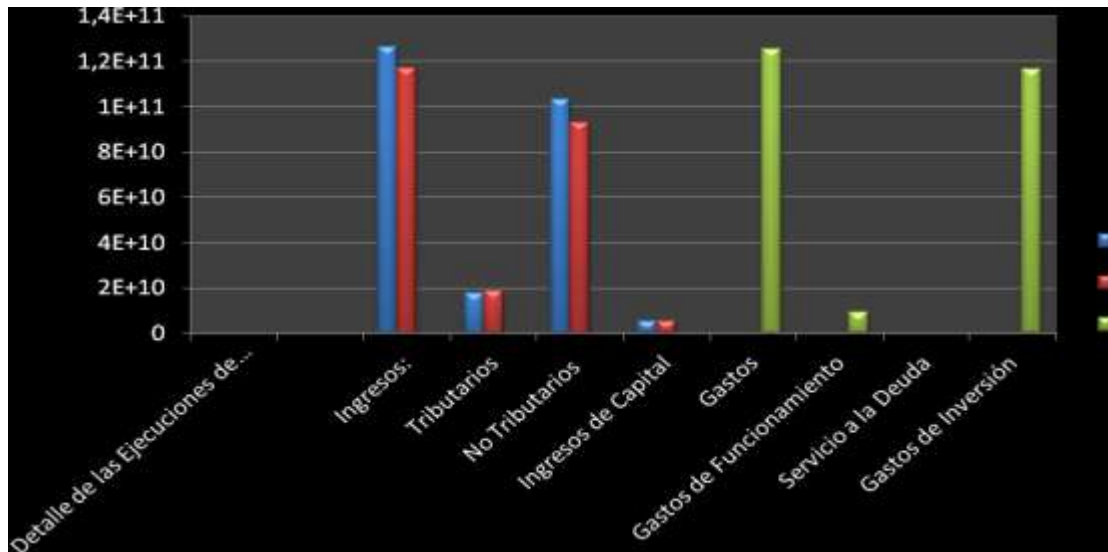

| GALAPA | | | | | | |
|---|------------------------|------------------------|------------------------|-----------------------|-----------------------|-----------------------|
| Detalle de las Ejecuciones de Ingresos y Gastos | Ingresos | | Gastos | | | |
| | Presupuesto Definitivo | Total Recaudo | Apropiación Definitiva | Compromisos | Obligaciones | Pagos |
| Ingresos: | 111.294.911.962 | 107.102.114.542 | | | | |
| Tributarios | 32.797.212.889 | 32.793.151.771 | | | | |
| No Tributarios | 58.609.437.554 | 57.613.766.053 | | | | |
| Ingresos de Capital | 19.888.261.519 | 16.695.196.718 | | | | |
| Gastos | | | 110.743.583.166 | 94.822.705.534 | 85.632.141.030 | 80.048.896.699 |
| Gastos de Funcionamiento | | | 10.017.860.887 | 9.815.250.675 | 9.738.982.355 | 8.503.847.152 |
| Servicio a la Deuda | | | 3.546.752.220 | 3.508.778.802 | 3.508.778.802 | 3.508.778.802 |
| Gastos de Inversión | | | 97.178.970.059 | 81.498.676.057 | 72.384.379.873 | 68.036.270.745 |

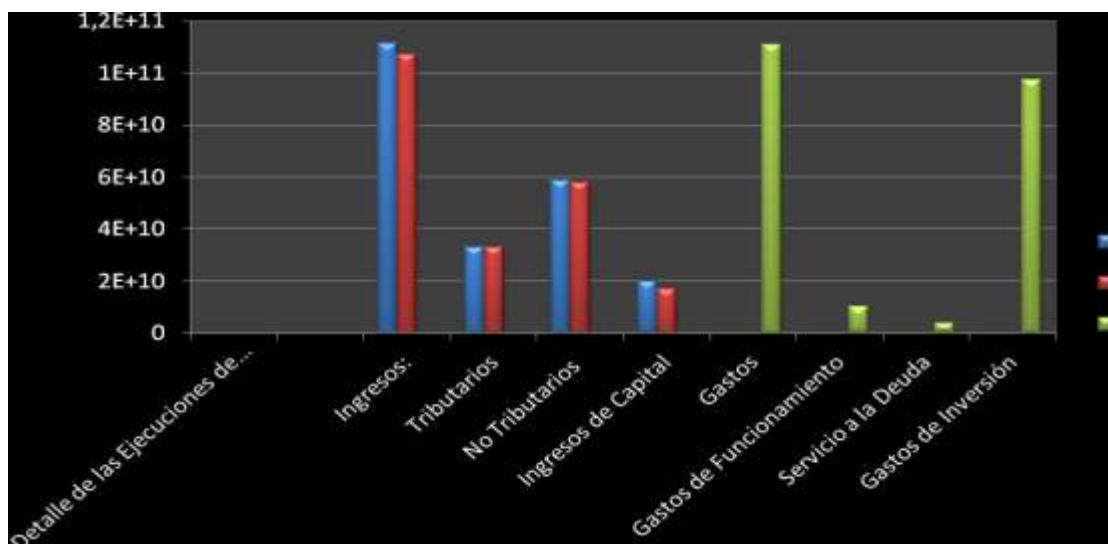



| PUERTO COLOMBIA | | | | | | |
|---|------------------------|------------------------|------------------------|------------------------|------------------------|------------------------|
| Detalle de las Ejecuciones de Ingresos y Gastos | Ingresos | | Gastos | | | |
| | Presupuesto Definitivo | Total Recaudo | Apropiación Definitiva | Compromisos | Obligaciones | Pagos |
| Ingresos: | 151.331.899.079 | 141.477.663.036 | | | | |
| Tributarios | 77.553.500.443 | 69.880.203.967 | | | | |
| No Tributarios | 32.803.629.249 | 29.504.298.943 | | | | |
| Ingresos de Capital | 40.974.769.387 | 42.093.160.126 | | | | |
| Gastos | | | 149.292.192.257 | 135.922.499.802 | 120.437.753.266 | 113.483.852.440 |
| Gastos de Funcionamiento | | | 38.145.499.282 | 34.217.463.537 | 33.863.985.616 | 31.440.236.825 |
| Servicio a la Deuda | | | 5.125.848.932 | 5.125.848.932 | 5.125.848.932 | 5.125.848.932 |
| Gastos de Inversión | | | 106.020.844.043 | 96.579.187.333 | 81.447.918.718 | 76.917.766.683 |

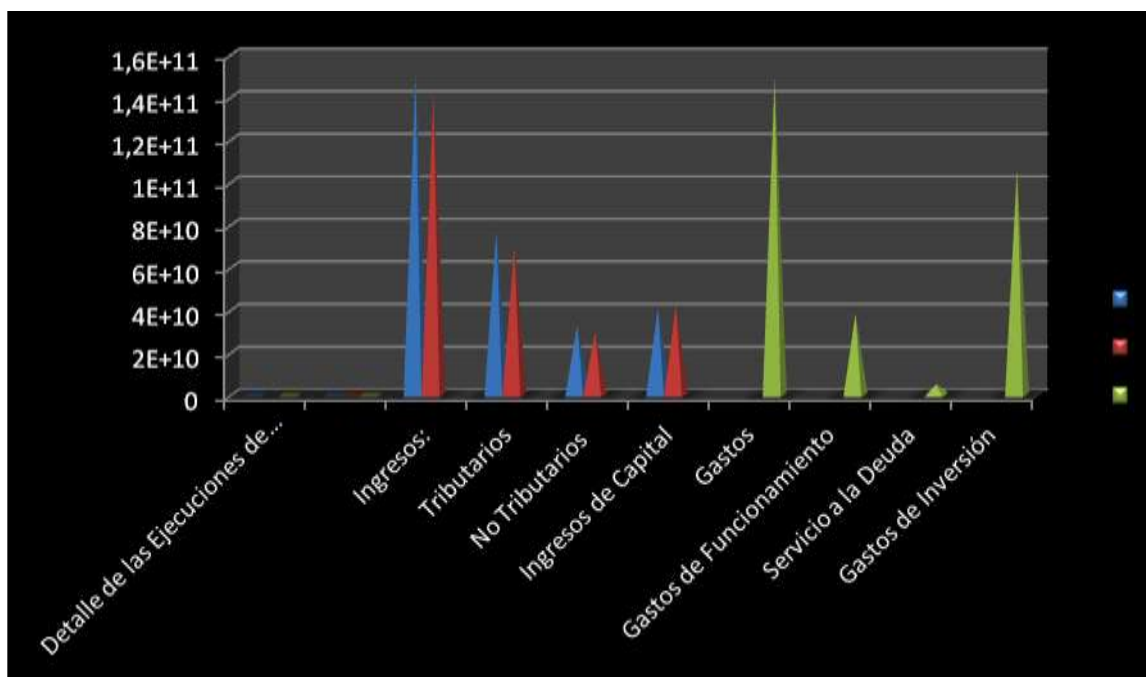

| BARANOA | | | | | | |
|---|------------------------|-----------------------|------------------------|--------------------|-----------------------|-----------------------|
| Detalle de las Ejecuciones de Ingresos y Gastos | Ingresos | | Gastos | | | |
| | Presupuesto Definitivo | Total Recaudo | Apropiación Definitiva | Compromisos | Obligaciones | Pagos |
| Ingresos: | 117.219.373.973 | 80.141.740.601 | | | | |
| Tributarios | 16.222.488.737 | 15.128.841.190 | | | | |
| No Tributarios | 57.763.415.703 | 50.227.200.961 | | | | |
| Ingresos de Capital | 43.233.469.533 | 14.785.698.450 | | | | |
| Gastos | | | 116.755.347.017 | 97597131297 | 82.506.511.934 | 79.768.040.598 |
| Gastos de Funcionamiento | | | 6.637.763.675 | 6.314.081.495 | 6.240.355.239 | 6.184.616.865 |
| Servicio a la Deuda | | | 2.811.533.629 | 2.718.607.368 | 2.718.607.368 | 2.718.607.078 |
| Gastos de Inversión | | | 107.306.049.713 | 88.564.442.434 | 73.547.549.327 | 70.864.816.655 |

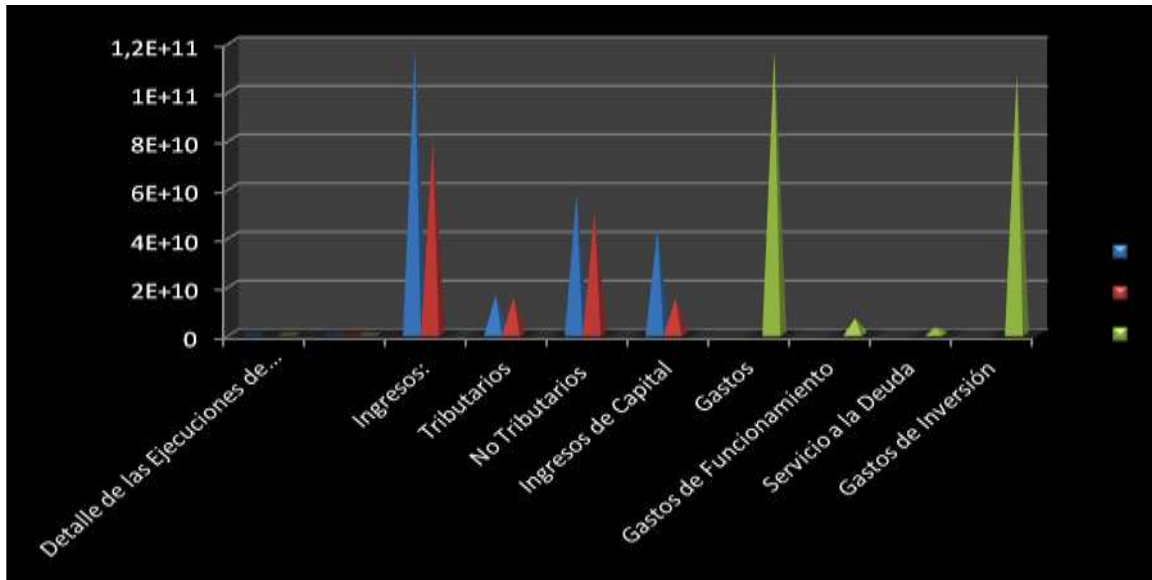

| LURUACO | | | | | | |
|---|------------------------|-----------------------|------------------------|-----------------------|-----------------------|-----------------------|
| Detalle de las Ejecuciones de Ingresos y Gastos | Ingresos | | Gastos | | | |
| | Presupuesto Definitivo | Total Recaudado | Apropiación Definitiva | Compromisos | Obligaciones | Pagos |
| Ingresos: | 45.733.335.756 | 46.534.093.829 | | | | |
| Tributarios | 4.274.183.666 | 5.132.369.780 | | | | |
| No Tributarios | 32.409.640.921 | 32.387.908.757 | | | | |
| Ingresos de Capital | 9.049.511.169 | 9.013.815.292 | | | | |
| Gastos | | | 45.348.963.478 | 41.319.714.996 | 36.012.634.438 | 35.521.826.957 |
| Gastos de Funcionamiento | | | 2.559.246.751 | 2.297.156.377 | 2.297.156.376 | 2.238.231.256 |
| Servicio a la Deuda | | | 595.000.000 | 525.744.832 | 525.744.832 | 525.744.832 |
| Gastos de Inversión | | | 42.194.716.727 | 38.496.813.787 | 33.189.733.230 | 32.757.850.869 |

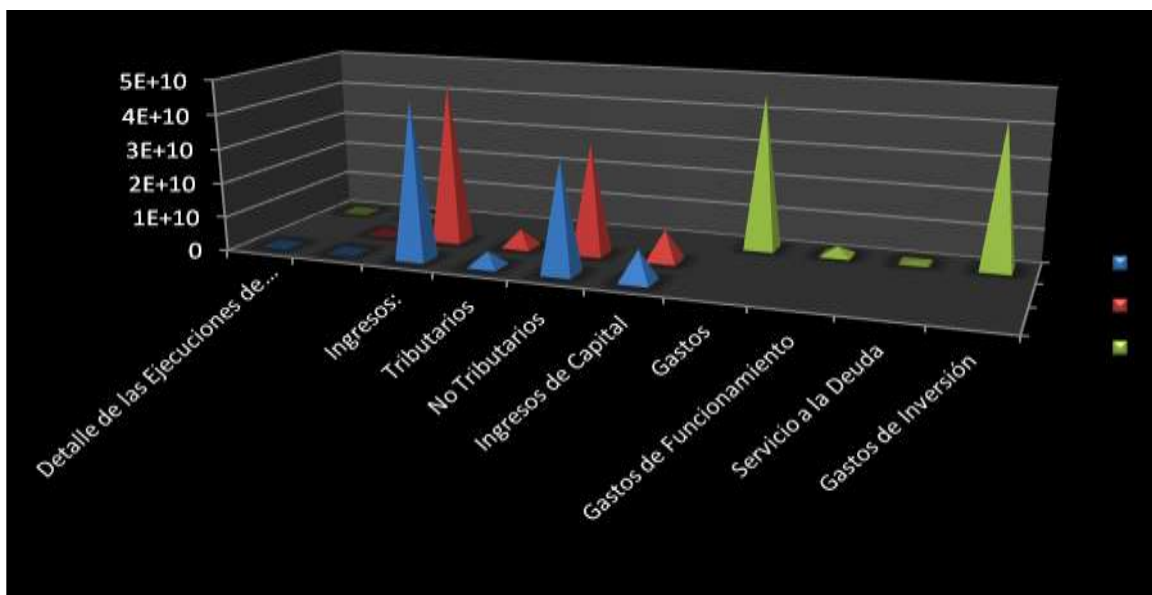



| CAMPO DE LA CRUZ | | | | | | |
|---|------------------------|-----------------------|------------------------|-----------------------|-----------------------|-----------------------|
| Detalle de las Ejecuciones de Ingresos y Gastos | Ingresos | | Gastos | | | |
| | Presupuesto Definitivo | Total Recaudo | Apropiación Definitiva | Compromisos | Obligaciones | Pagos |
| Ingresos: | 48.051.249.871 | 45.925.241.266 | | | | |
| Tributarios | 1.391.472.373 | 1.313.681.091 | | | | |
| No Tributarios | 38.578.651.424 | 38.030.434.101 | | | | |
| Ingresos de Capital | 8.081.126.074 | 6.581.126.074 | | | | |
| Gastos | | | 47.712.329.990 | 40.928.709.995 | 37.712.906.974 | 36.937.775.862 |
| Gastos de Funcionamiento | | | 2.748.061.472 | 2.574.558.707 | 2.574.458.707 | 2.552.673.220 |
| Servicio a la Deuda | | | 385.834.602 | 385.079.086 | 385.079.086 | 385.079.086 |
| Gastos de Inversión | | | 44.578.433.916 | 37.969.072.202 | 34.753.369.181 | 34.000.023.556 |

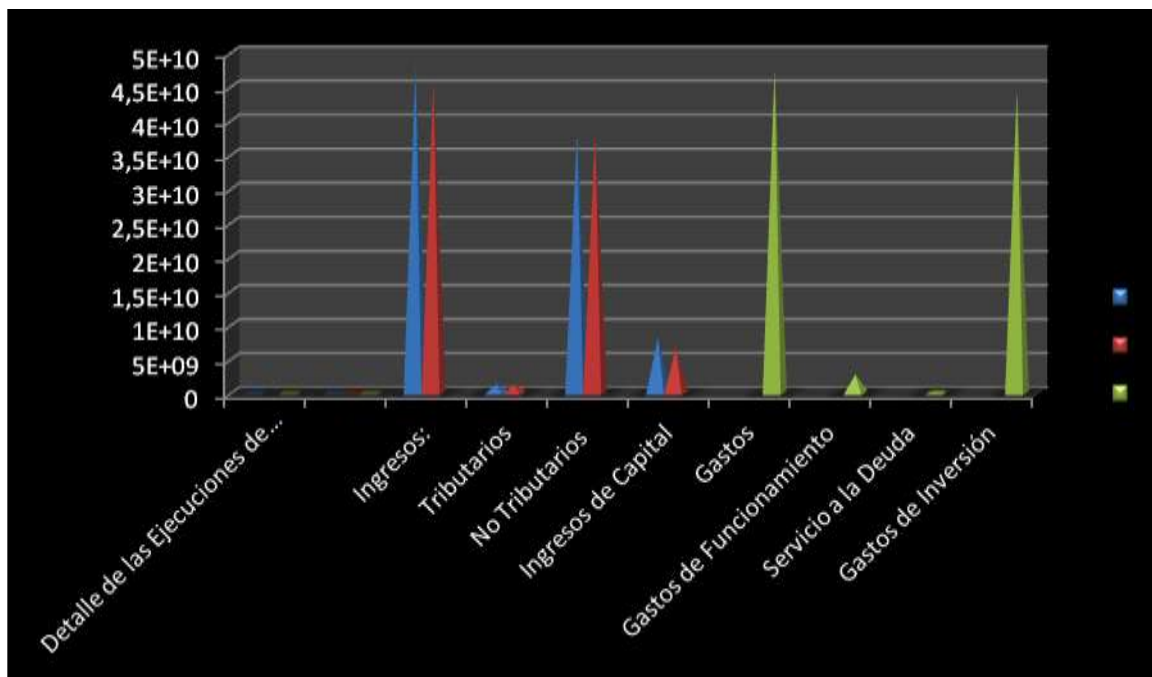

| PALMAR DE VARELA | | | | | | |
|---|------------------------|-----------------------|------------------------|-----------------------|-----------------------|-----------------------|
| Detalle de las Ejecuciones de Ingresos y Gastos | Ingresos | | Gastos | | | |
| | Presupuesto Definitivo | Total Recaudo | Apropiación Definitiva | Compromisos | Obligaciones | Pagos |
| Ingresos: | 49.716.985.412 | 39.842.172.162 | | | | |
| Tributarios | 3.750.757.370 | 3.640.431.455 | | | | |
| No Tributarios | 27.444.474.389 | 27.226.347.670 | | | | |
| Ingresos de Capital | 18.521.753.653 | 8.975.393.037 | | | | |
| Gastos | | | 49.400.116.701 | 40.020.086.526 | 32.850.577.325 | 32.086.901.630 |
| Gastos de Funcionamiento | | | 2.342.324.120 | 2.288.189.396 | 2.288.189.396 | 2.162.905.491 |
| Servicio a la Deuda | | | 1.146.703.679 | 1.146.703.678 | 1.146.703.678 | 1.146.703.678 |
| Gastos de Inversión | | | 45.911.088.902 | 36.585.193.452 | 29.415.684.251 | 28.777.292.461 |

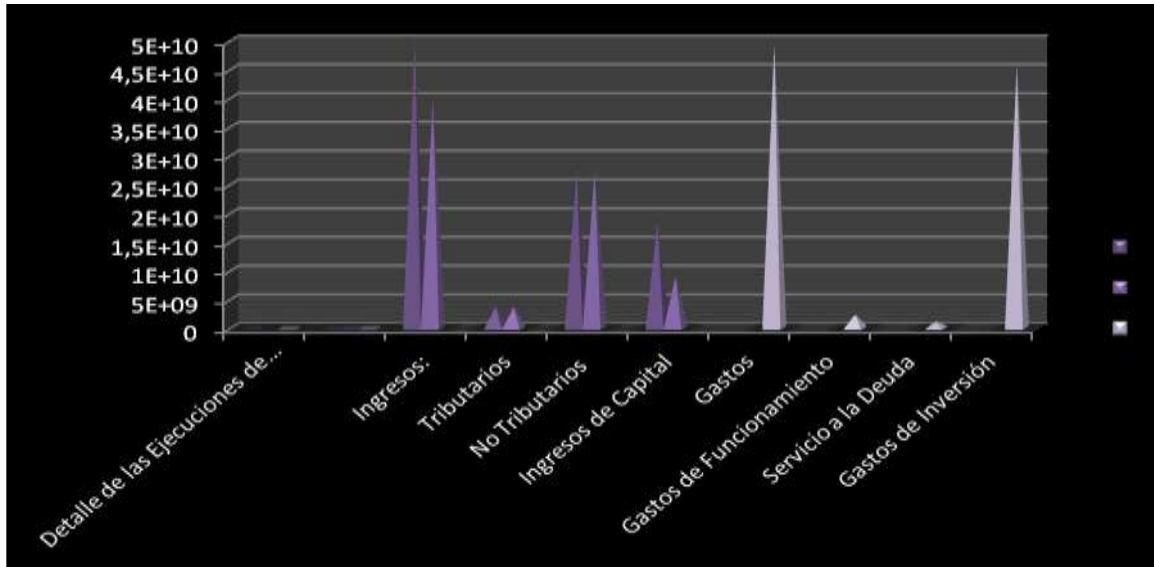

| REPELÓN | | | | | | |
|---|------------------------|-----------------------|------------------------|-----------------------|-----------------------|-----------------------|
| Detalle de las Ejecuciones de Ingresos y Gastos | Ingresos | | Gastos | | | |
| | Presupuesto Definitivo | Total Recaudo | Apropiación Definitiva | Compromisos | Obligaciones | Pagos |
| Ingresos: | 43.500.521.142 | 42.047.887.312 | | | | |
| Tributarios | 3.370.941.892 | 3.131.423.942 | | | | |
| No Tributarios | 34.681.222.165 | 34.840.448.198 | | | | |
| Ingresos de Capital | 5.448.357.085 | 4.076.015.172 | | | | |
| Gastos | | | 43.109.492.927 | 42.564.854.869 | 38.775.663.701 | 36.827.001.140 |
| Gastos de Funcionamiento | | | 2.804.697.757 | 2.530.155.024 | 2.522.394.585 | 2.252.469.490 |
| Servicio a la Deuda | | | 808.414.274 | 807.941.266 | 807.941.266 | 762.918.266 |
| Gastos de Inversión | | | 39.496.380.896 | 39.226.758.579 | 35.445.327.850 | 33.811.613.384 |

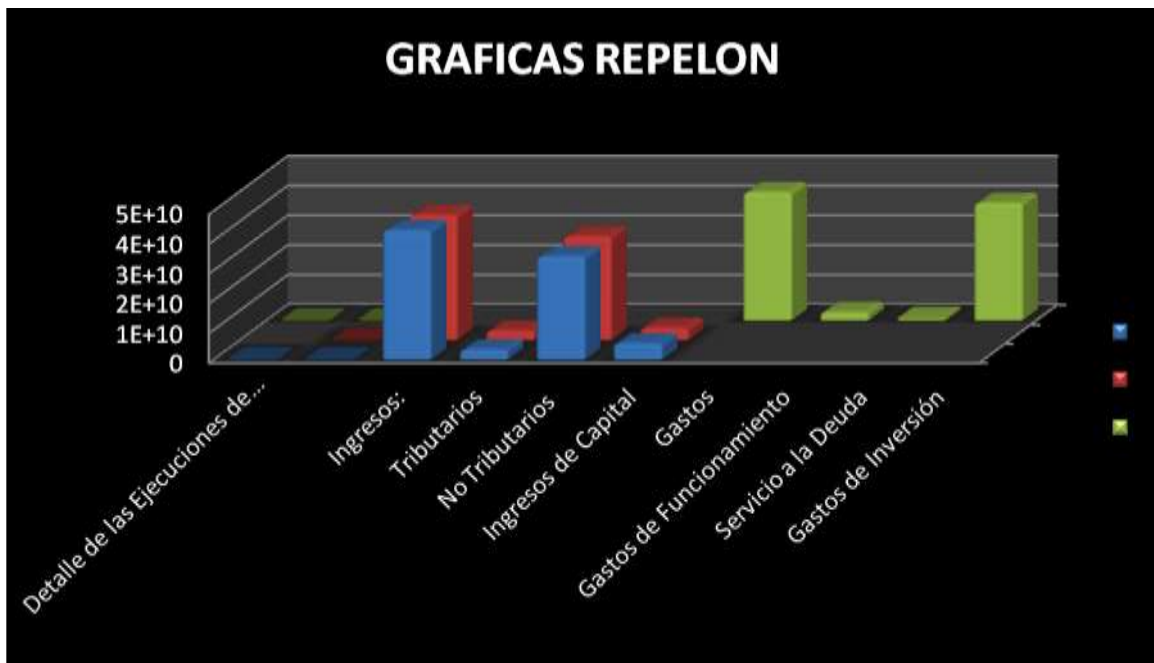

| PONEDERA | | | | | | |
|---|------------------------|-----------------------|------------------------|-----------------------|-----------------------|-----------------------|
| Detalle de las Ejecuciones de Ingresos y Gastos | Ingresos | | Gastos | | | |
| | Presupuesto Definitivo | Total Recaudo | Apropiación Definitiva | Compromisos | Obligaciones | Pagos |
| Ingresos: | 39.607.714.304 | 37.826.660.448 | | | | |
| Tributarios | 2.543.742.246 | 1.700.467.335 | | | | |
| No Tributarios | 27.885.262.288 | 28.467.104.493 | | | | |
| Ingresos de Capital | 9.178.709.770 | 7.659.088.620 | | | | |
| Gastos | | | 39.778.535.625 | 38.932.266.912 | 34.521.289.852 | 32.291.784.383 |
| Gastos de Funcionamiento | | | 1.549.185.521 | 1.527.584.928 | 1.527.584.928 | 1.170.726.646 |
| Servicio a la Deuda | | | 43.529.376 | 43.529.376 | 43.529.376 | 43.529.376 |
| Gastos de Inversión | | | 38.185.820.728 | 37.361.152.608 | 32.950.175.548 | 31.077.528.361 |

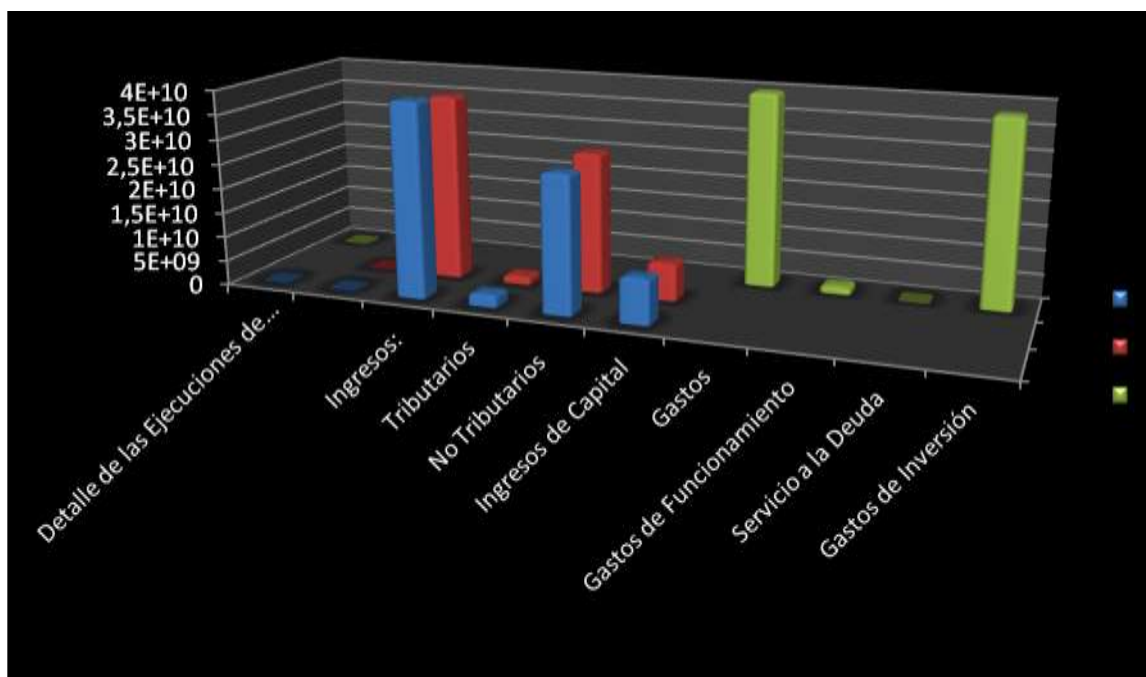

| SANTO TOMÁS | | | | | | |
|---|------------------------|-----------------------|------------------------|-----------------------|-----------------------|-----------------------|
| Detalle de las Ejecuciones de Ingresos y Gastos | Ingresos | | Gastos | | | |
| | Presupuesto Definitivo | Total Recaudo | Apropiación Definitiva | Compromisos | Obligaciones | Pagos |
| Ingresos: | 39.576.108.239 | 34.927.923.858 | | | | |
| Tributarios | 5.913.890.673 | 5.261.091.538 | | | | |
| No Tributarios | 26.569.720.640 | 26.399.547.566 | | | | |
| Ingresos de Capital | 7.092.496.926 | 3.267.284.754 | | | | |
| Gastos | | | 39.161.099.084 | 38.160.817.047 | 34.144.356.167 | 32.416.649.338 |
| Gastos de Funcionamiento | | | 3.115.481.384 | 3.069.637.729 | 3.060.262.390 | 2.649.420.742 |
| Servicio a la Deuda | | | 966.897.000 | 966.820.691 | 966.820.691 | 966.820.691 |
| Gastos de Inversión | | | 35.078.720.700 | 34.124.358.627 | 30.117.273.086 | 28.800.407.905 |

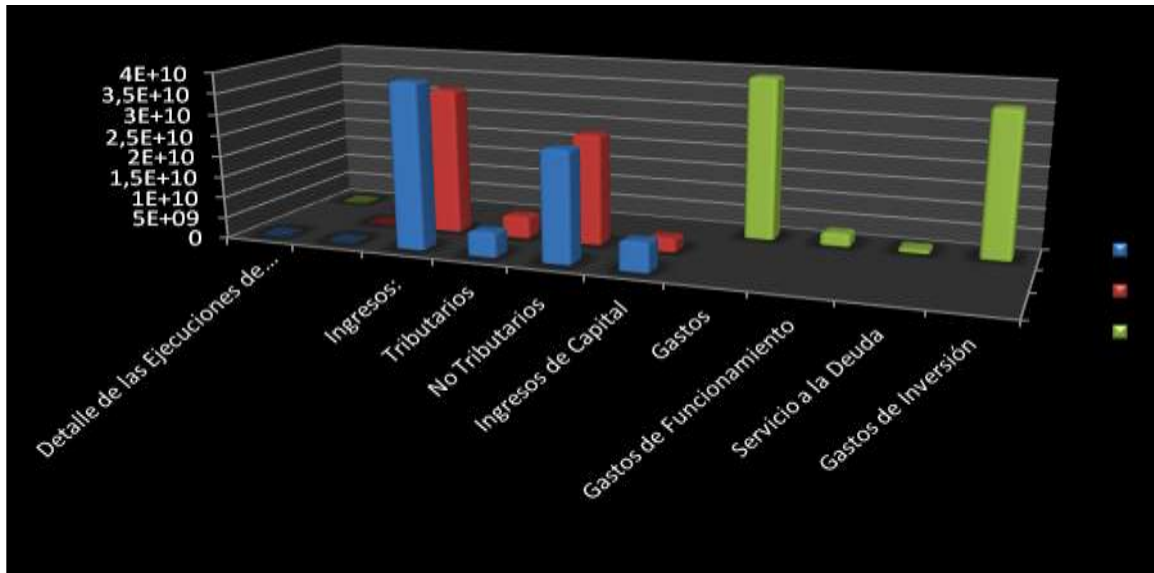

| JUAN DE ACOSTA | | | | | | |
|---|------------------------|-----------------------|------------------------|-----------------------|-----------------------|-----------------------|
| Detalle de las Ejecuciones de Ingresos y Gastos | Ingresos | | Gastos | | | |
| | Presupuesto Definitivo | Total Recaudo | Apropiación Definitiva | Compromisos | Obligaciones | Pagos |
| Ingresos: | 33.064.058.854 | 23.118.172.967 | | | | |
| Tributarios | 4.561.005.000 | 3.936.487.872 | | | | |
| No Tributarios | 26.245.830.880 | 18.279.723.258 | | | | |
| Ingresos de Capital | 2.257.222.974 | 901.961.837 | | | | |
| Gastos | | | 32.637.071.729 | 26.536.355.361 | 21.815.157.025 | 20.094.083.963 |
| Gastos de Funcionamiento | | | 3.566.536.929 | 2.907.052.896 | 2.836.009.147 | 2.393.542.288 |
| Servicio a la Deuda | | | 520.000.000 | 340.238.873 | 340.238.873 | 340.238.873 |
| Gastos de Inversión | | | 28.550.534.800 | 23.289.063.592 | 18.638.909.005 | 17.360.302.802 |

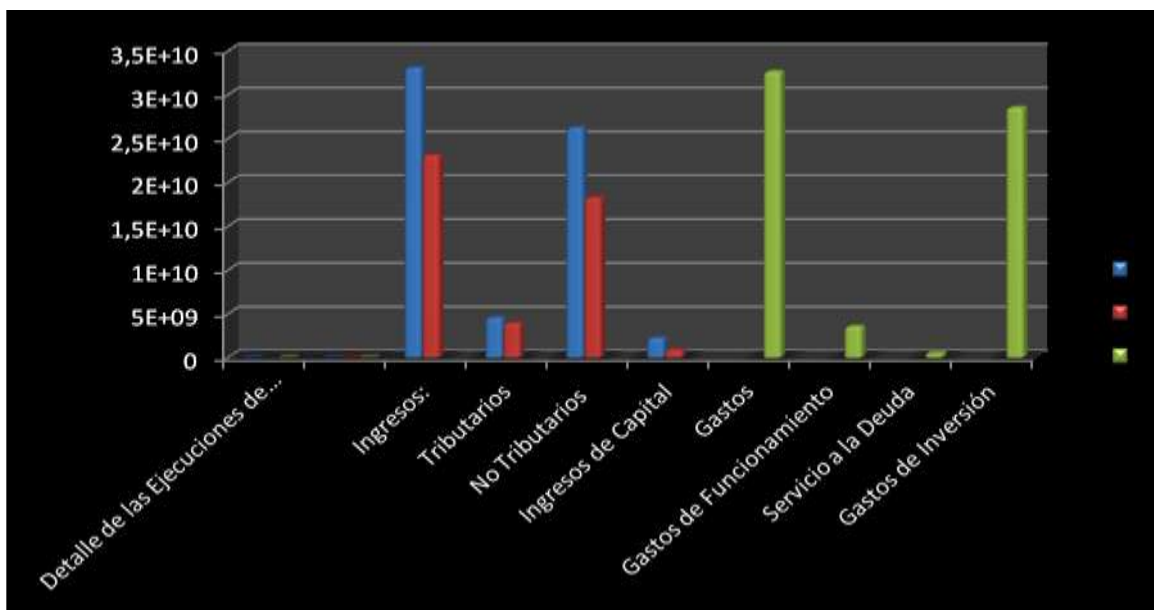



| POLONUEVO | | | | | | |
|---|------------------------|-----------------------|------------------------|-----------------------|-----------------------|-----------------------|
| Detalle de las Ejecuciones de Ingresos y Gastos | Ingresos | | Gastos | | | |
| | Presupuesto Definitivo | Total Recaudo | Apropiación Definitiva | Compromisos | Obligaciones | Pagos |
| Ingresos: | 32.572.059.968 | 23.277.799.627 | | | | |
| Tributarios | 1.847.318.721 | 1.633.000.137 | | | | |
| No Tributarios | 29.085.174.942 | 20.810.020.804 | | | | |
| Ingresos de Capital | 1.639.566.305 | 834.778.686 | | | | |
| Gastos | | | 32.225.852.473 | 22.848.327.008 | 19.465.933.699 | 18.970.765.559 |
| Gastos de Funcionamiento | | | 1.582.045.567 | 1.570.844.291 | 1.559.540.289 | 1.418.542.704 |
| Servicio a la Deuda | | | 501.402.387 | 412.838.385 | 412.838.385 | 412.838.385 |
| Gastos de Inversión | | | 30.142.404.519 | 20.864.644.332 | 17.493.555.025 | 17.139.384.470 |

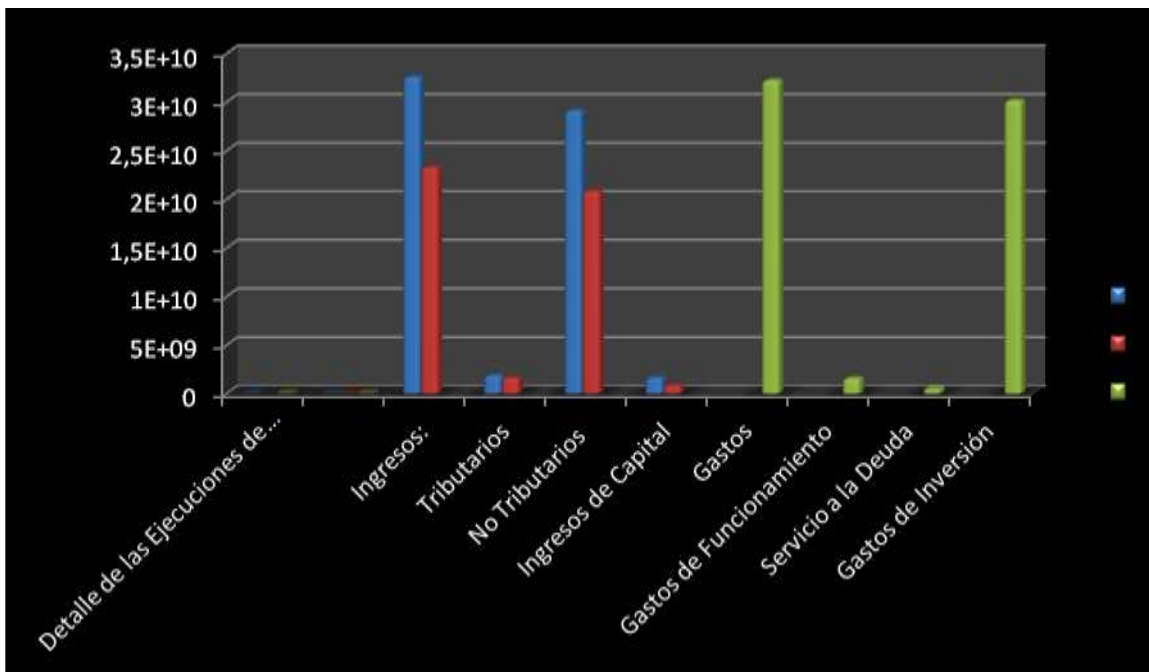

| USIACURÍ | | | | | | |
|---|------------------------|-----------------------|------------------------|-----------------------|-----------------------|-----------------------|
| Detalle de las Ejecuciones de Ingresos y Gastos | Ingresos | | Gastos | | | |
| | Presupuesto Definitivo | Total Recaudo | Apropiación Definitiva | Compromisos | Obligaciones | Pagos |
| Ingresos: | 16.884.235.238 | 15.176.390.163 | | | | |
| Tributarios | 1.430.739.993 | 1.430.739.993 | | | | |
| No Tributarios | 14.232.196.805 | 13.745.649.048 | | | | |
| Ingresos de Capital | 1.221.298.440 | 1.122 | | | | |
| Gastos | | | 16.545.875.167 | 15.023.581.657 | 14.145.662.070 | 13.577.621.105 |
| Gastos de Funcionamiento | | | 1.428.409.226 | 1.279.825.224 | 1.279.825.224 | 1.177.409.570 |
| Servicio a la Deuda | | | 0 | 0 | 0 | 0 |
| Gastos de Inversión | | | 15.117.465.941 | 13.743.756.433 | 12.865.836.846 | 12.400.211.535 |

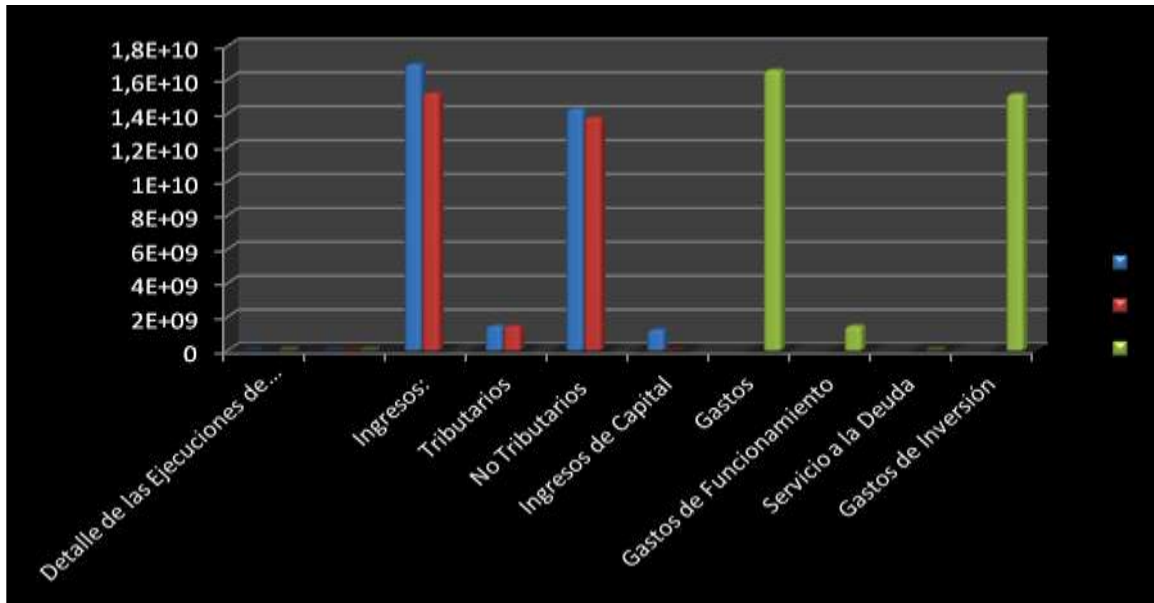

| TUBARÁ | | | | | | |
|---|------------------------|-----------------------|------------------------|-----------------------|-----------------------|-----------------------|
| Detalle de las Ejecuciones de Ingresos y Gastos | Ingresos | | Gastos | | | |
| | Presupuesto Definitivo | Total Recaudo | Apropiación Definitiva | Compromisos | Obligaciones | Pagos |
| Ingresos: | 24.361.210.137 | 22.446.664.024 | | | | |
| Tributarios | 4.776.350.000 | 3.420.868.355 | | | | |
| No Tributarios | 16.852.775.704 | 16.484.427.034 | | | | |
| Ingresos de Capital | 2.732.084.433 | 2.541.368.635 | | | | |
| Gastos | | | 23.986.850.479 | 22.191.559.304 | 20.387.291.241 | 18.937.852.951 |
| Gastos de Funcionamiento | | | 3.278.672.344 | 2.656.861.153 | 2.640.008.243 | 2.408.605.180 |
| Servicio a la Deuda | | | 587.297.844 | 587.297.844 | 587.297.844 | 587.297.844 |
| Gastos de Inversión | | | 20.120.880.291 | 18.947.400.307 | 17.159.985.154 | 15.941.949.927 |

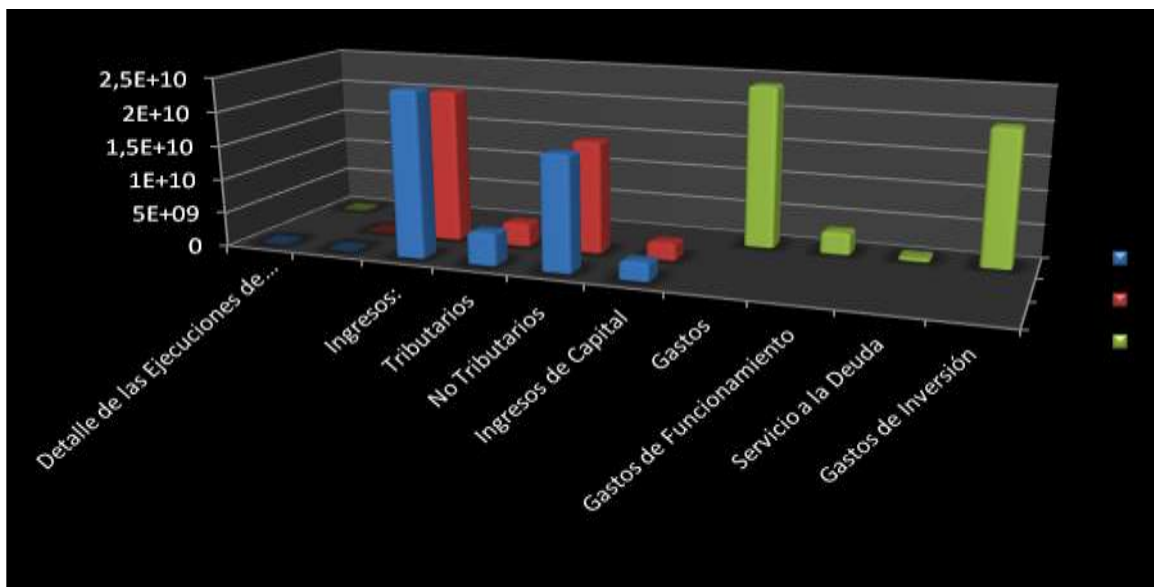



| SANTA LUCIA | | | | | | |
|---|------------------------|-----------------------|------------------------|-----------------------|-----------------------|-----------------------|
| Detalle de las Ejecuciones de Ingresos y Gastos | Ingresos | | Gastos | | | |
| | Presupuesto Definitivo | Total Recaudo | Apropiación Definitiva | Compromisos | Obligaciones | Pagos |
| Ingresos: | 26.985.383.100 | 26.516.324.134 | | | | |
| Tributarios | 950.704.000 | 808.832.951 | | | | |
| No Tributarios | 24.227.395.571 | 13.607.454.653 | | | | |
| Ingresos de Capital | 1.807.283.529 | 1.808.279.529 | | | | |
| Gastos | | | 26.985.382.099 | 25.813.889.778 | 25.812.525.344 | 24.547.011.665 |
| Gastos de Funcionamiento | | | 2.205.362.249 | 1.654.806.243 | 1.653.441.809 | 1.309.170.834 |
| Servicio a la Deuda | | | 233.934.024 | 218.454.023 | 218.454.023 | 218.454.023 |
| Gastos de Inversión | | | 24.546.085.826 | 23.940.629.512 | 23.940.629.512 | 23.019.386.808 |

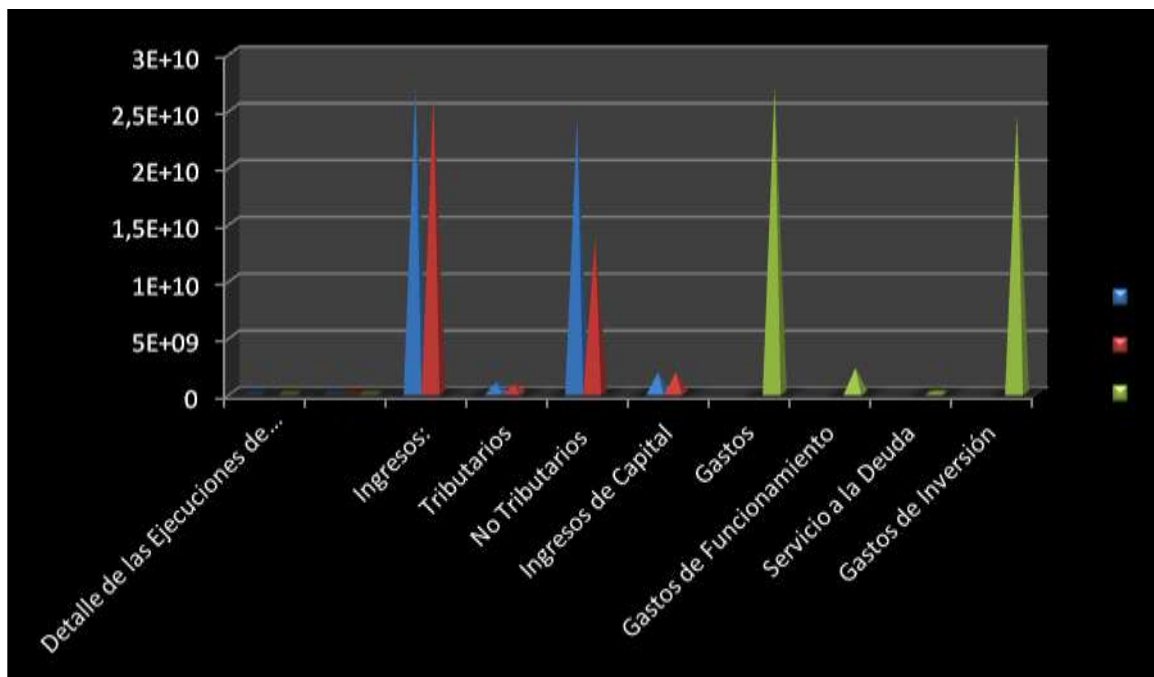

| SUAN | | | | | | |
|---|------------------------|-----------------------|------------------------|-----------------------|-----------------------|-----------------------|
| Detalle de las Ejecuciones de Ingresos y Gastos | Ingresos | | Gastos | | | |
| | Presupuesto Definitivo | Total Recaudo | Apropiación Definitiva | Compromisos | Obligaciones | Pagos |
| Ingresos: | 19.518.878.186 | 17.984.453.022 | | | | |
| Tributarios | 1.122.866.797 | 1.039.575.146 | | | | |
| No Tributarios | 18.042.940.687 | 16.591.807.174 | | | | |
| Ingresos de Capital | 353.070.702 | 353.070.702 | | | | |
| Gastos | | | 19.182.926.762 | 15.611.576.409 | 13.986.905.115 | 13.596.783.891 |
| Gastos de Funcionamiento | | | 1.041.102.139 | 994.954.043 | 985.655.790 | 885.136.196 |
| Servicio a la Deuda | | | 746.419.983 | 746.419.983 | 746.419.983 | 746.419.983 |
| Gastos de Inversión | | | 17.395.404.640 | 13.870.202.383 | 12.254.829.342 | 11.965.227.712 |

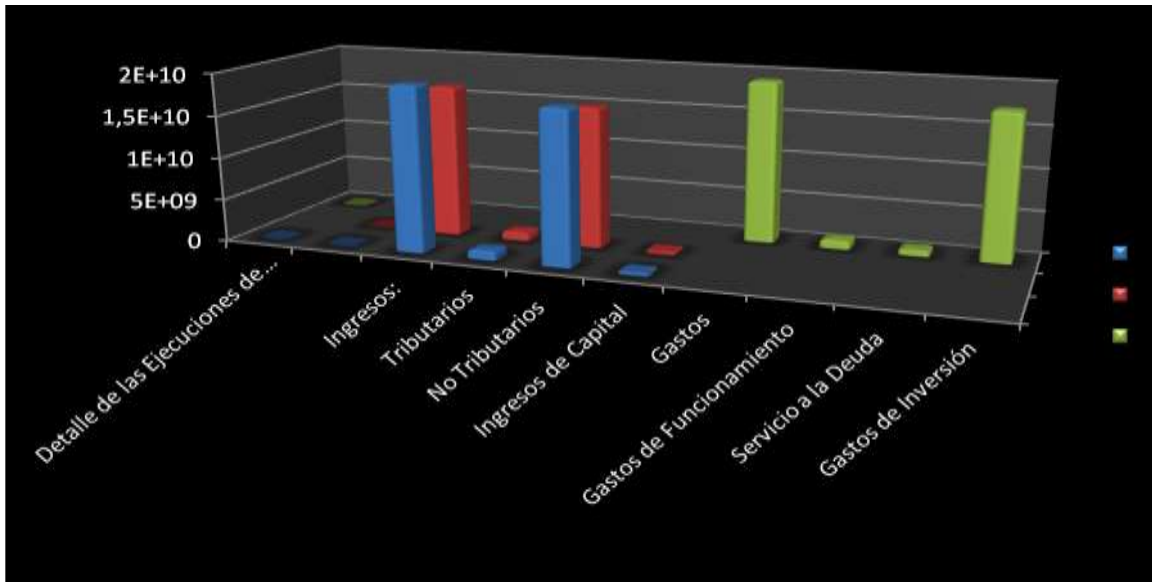

| PIOJÓ | | | | | | |
|---|------------------------|-----------------------|------------------------|-----------------------|-----------------------|-----------------------|
| Detalle de las Ejecuciones de Ingresos y Gastos | Ingresos | | Gastos | | | |
| | Presupuesto Definitivo | Total Recaudo | Apropiación Definitiva | Compromisos | Obligaciones | Pagos |
| Ingresos: | 21.035.973.064 | 15.957.582.194 | | | | |
| Tributarios | 1.818.338.101 | 1.803.097.571 | | | | |
| No Tributarios | 9.899.219.063 | 9.880.936.721 | | | | |
| Ingresos de Capital | 9.318.415.900 | 4.273.547.902 | | | | |
| Gastos | | | 20.700.021.307 | 19.257.274.324 | 12.810.511.152 | 10.745.538.056 |
| Gastos de Funcionamiento | | | 2.631.959.257 | 2.377.341.659 | 2.369.341.659 | 1.924.897.261 |
| Servicio a la Deuda | | | 0 | 0 | 0 | 0 |
| Gastos de Inversión | | | 18.068.062.050 | 16.879.932.665 | 10.441.169.493 | 8.820.640.795 |

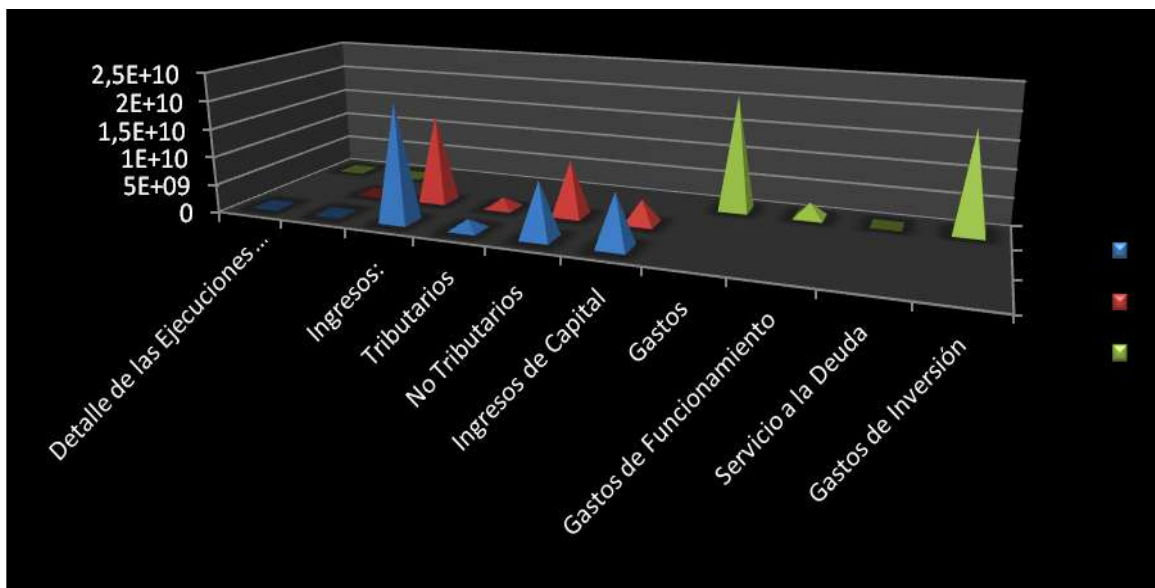



| SABANAGRANDE | | | | | | |
|---|------------------------|-----------------------|------------------------|-----------------------|-----------------------|-----------------------|
| Detalle de las Ejecuciones de Ingresos y Gastos | Ingresos | | Gastos | | | |
| | Presupuesto Definitivo | Total Recaudo | Apropiación Definitiva | Compromisos | Obligaciones | Pagos |
| Ingresos: | 40.003.279.468 | 36.763.906.060 | | | | |
| Tributarios | 4.160.087.612 | 4.949.549.470 | | | | |
| No Tributarios | 35.072.593.962 | 31.786.128.855 | | | | |
| Ingresos de Capital | 770.597.894 | 28.227.735 | | | | |
| Gastos | | | 39.632.632.194 | 38.047.203.923 | 32.156.936.540 | 31.922.966.828 |
| Gastos de Funcionamiento | | | 3.169.524.183 | 3.130.475.866 | 3.124.928.630 | 2.927.641.564 |
| Servicio a la Deuda | | | 843.951.381 | 842.600.002 | 842.600.002 | 842.600.002 |
| Gastos de Inversión | | | 35.619.156.630 | 34.074.128.055 | 28.189.407.908 | 28.152.725.262 |

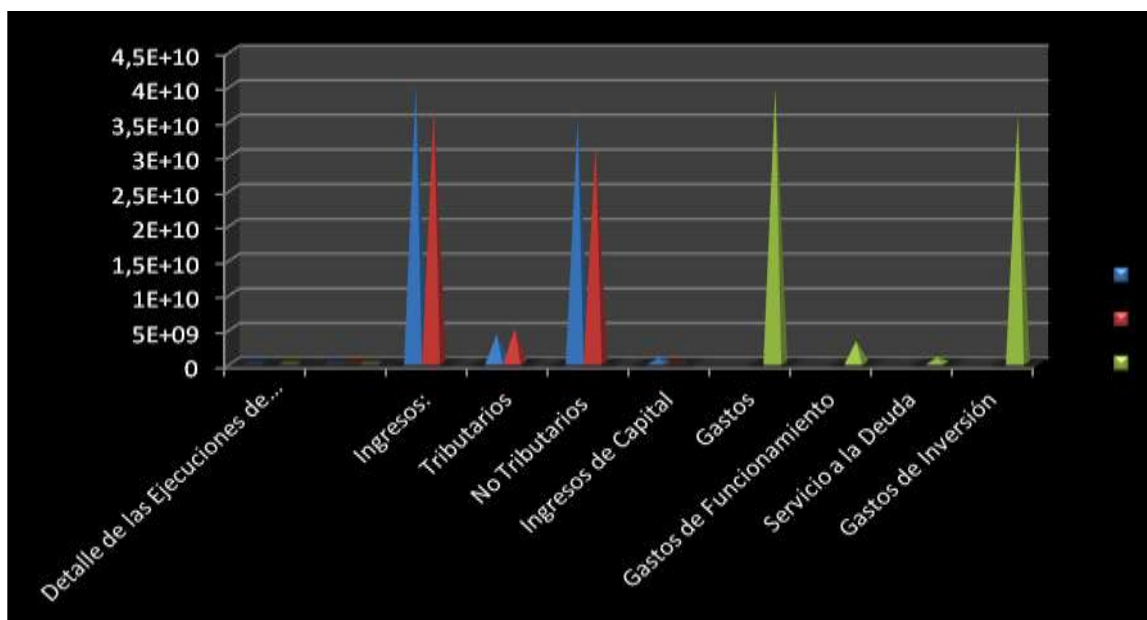

| MANATÍ | | | | | | |
|---|------------------------|-----------------------|------------------------|-----------------------|-----------------------|-----------------------|
| Detalle de las Ejecuciones de Ingresos y Gastos | Ingresos | | Gastos | | | |
| | Presupuesto Definitivo | Total Recaudo | Apropiación Definitiva | Compromisos | Obligaciones | Pagos |
| Ingresos: | 33.182.315.869 | 29.932.688.777 | | | | |
| Tributarios | 2.870.995.400 | 1.918.140.668 | | | | |
| No Tributarios | 26.457.839.466 | 26.074.217.606 | | | | |
| Ingresos de Capital | 3.853.481.003 | 1.940.330.503 | | | | |
| Gastos | | | 32.813.115.869 | 30.425.173.069 | 28.517.337.942 | 27.261.467.149 |
| Gastos de Funcionamiento | | | 2.259.527.114 | 1.658.389.698 | 1.658.389.697 | 1.615.073.816 |
| Servicio a la Deuda | | | 0 | 0 | 0 | 0 |
| Gastos de Inversión | | | 30.553.588.755 | 28.766.783.371 | 26.858.948.245 | 25.646.393.333 |

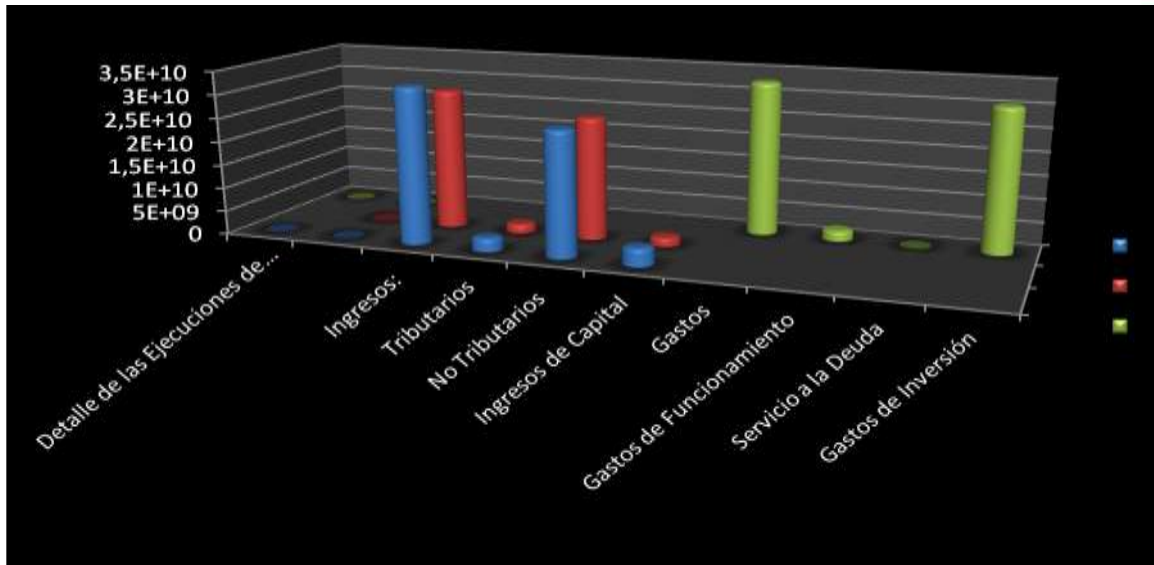

| CANDELARIA | | | | | | |
|---|------------------------|-----------------------|------------------------|-----------------------|----------------------|----------------------|
| Detalle de las Ejecuciones de Ingresos y Gastos | Ingresos | | Gastos | | | |
| | Presupuesto Definitivo | Total Recaudo | Apropiación Definitiva | Compromisos | Obligaciones | Pagos |
| Ingresos: | 36.084.813.744 | 31.410.700.595 | | | | |
| Tributarios | 1.756.889.000 | 1.542.371.248 | | | | |
| No Tributarios | 23.470.144.784 | 23.796.253.840 | | | | |
| Ingresos de Capital | 10.857.779.960 | 6.072.075.507 | | | | |
| Gastos | | | 19.089.895.499 | 18.196.117.748 | 9.975.981.749 | 9.498.596.414 |
| Gastos de Funcionamiento | | | 2.584.407.934 | 2.545.255.677 | 2.543.230.470 | 2.305.747.850 |
| Servicio a la Deuda | | | 545.672.943 | 545.672.943 | 545.245.741 | 545.245.741 |
| Gastos de Inversión | | | 15.959.814.622 | 15.105.189.128 | 6.887.505.538 | 6.647.602.823 |

